2023

Un patrimoine d'exception

Abbaye-aux-Hommes

CAEN.FR @

CAEN NORMANDIE

Visitez librement l'Abbaye-aux-Hommes

Visite-découverte (sans guide)

Toute l'année, parcourez à votre rythme **le cloître, le chauffoir, le scriptorium, l'escalier d'honneur et la porterie.**

Le chauffoir et la porterie accueillent des espaces d'**expositions permanentes** «Les mondes normands» et «Un été 44» inclus dans la visite-découverte. Le scriptorium accueille régulièrement des **expositions temporaires** à découvrir également lors de votre visite.

Horaires

Du 3 avril au 30 mai (fermé le 1er mai)

- Lundi à jeudi de 8h à 18h
- Vendredi de 8h à 17h
- Week-ends et jours fériés de 9h30 à 13h et de 14h à 18h

Du 1er juin au 1er octobre

- Lundi à vendredi de 8h à 19h
- Week-ends et jours fériés de 9h30 à 19h

Du 2 octobre au 31 mars (fermé le 25 décembre, le 1er et tous les week-ends de janvier)

- Lundi à jeudi de 8h à 18h
- Vendredi de 8h à 17h
- Tous les samedis, les dimanches des vacances scolaires et les jours fériés de 9h à 13h et de 14h à 17h30

Clôture de la billetterie 30 minutes avant la fermeture des espaces de visite.

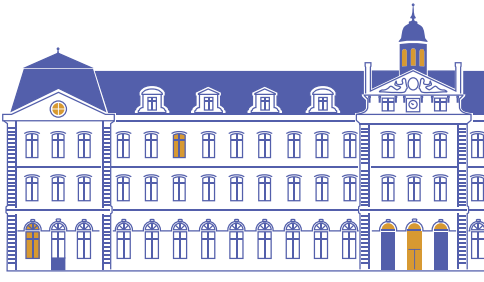

Le Cloître

Tarifs : 5 €

3 € hors période d'exposition temporaire

Gratuité* : moins de 18 ans, habitants de Caen, demandeurs d'emploi, bénéficiaires du RSA, journalistes, habitants des villes jumelles, professionnels du tourisme

*Sur présentation d'un justificatif (voir conditions à l'accueil).

Complétez votre visite avec l'édition Collection Patrimoine (en vente à l'accueil au prix de 5 €)

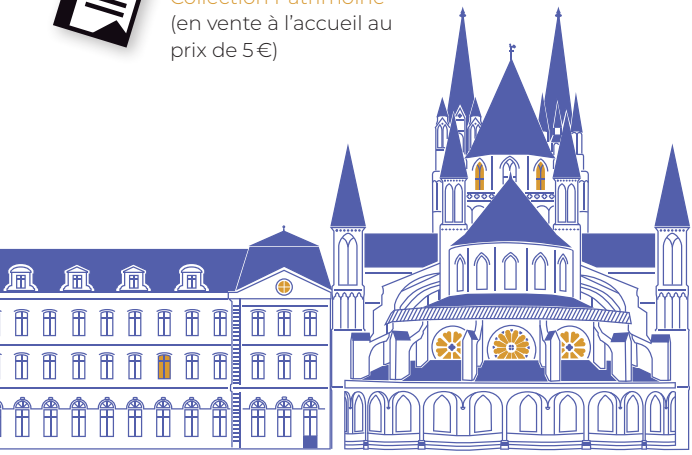

Profitez d'une visite guidée de l'Abbaye-aux-Hommes

Visite guidée « Un patrimoine d'exception » (50 min.)

Découvrez certains des lieux les plus prestigieux de l'abbaye en compagnie d'un guide : salles du monastère du XVIIIe siècle, cloître, salle des gardes, pressoir, église abbatiale. Cette visite guidée est adaptée à tous les publics.

Réservation obligatoire auprès du service d'Accueil-visites guidées

Circuit modulé selon horaires, disponibilité des lieux et nombre minimum de participants.

Le service accueil - visites guidées peut, selon des contraintes d'organisation ou d'usages liées au site, être dans l'obligation d'annuler certains départs de visites. Les visiteurs se verront alors automatiquement proposer la visite-découverte.

Horaires

Du 3 avril au 30 juin et du 1er au 30 septembre (fermé le 1er mai)

- Tous les jours à 10 h 30, 14 h 30, 16 h

Du 1er juillet au 31 août

- du lundi au vendredi à 10h30, 12h30, 14h30, 16h et 17h30
- le samedi pas de visites (en cas de mariage)
- le dimanche à 10h30, 14h30 et 16h
- en anglais : du lundi au vendredi à 11h, 13h30 et 15h30

Du 1er octobre au 31 mars (site fermé le 25 décembre, le 1er et tous les week-ends de janvier)

- Du lundi au vendredi, uniquement pendant les vacances scolaires, à 10h30 et 14h30
- Les dimanches des vacances scolaires et les jours fériés (sauf en janvier) à 10h30, 14h30 et 16h

Tarif : 8 €

6 € hors période d'exposition temporaire

Gratuité* : moins de 18 ans, demandeurs d'emploi, bénéficiaires du RSA

*Sur présentation d'un justificatif, voir conditions à l'accueil.

Visite guidée « Les petits secrets de l'Abbaye-aux-Hommes » (1h30)

Partez à la découverte de l'abbaye d'une manière ludique et originale en compagnie d'un guide : saurez-vous déchiffrer les petits secrets de l'Abbaye-aux-Hommes ? Une visite guidée accompagnée d'un livret-jeu.

Réservation obligatoire auprès du service Accueil-visites guidées

Horaires

Du 12 juillet au 30 août : tous les mercredis à 14h

Tarif : 9€

Tarif réduit : 8€ (étudiants de moins de 26 ans, familles nombreuses, pass Éducation)*

Gratuité* : moins de 18 ans, demandeurs d'emploi, bénéficiaires du RSA

Informations pratiques

L'Abbaye-aux-Hommes reçoit plus de 90 000 visiteurs par an, c'est aussi l'un des plus beaux hôtels de ville de France.

- Accueil dans le hall de l'hôtel de ville
- Fermeture de la billetterie et de la boutique 30 minutes avant la fermeture des espaces de visite
- Paiement par chèque, espèces, carte bancaire, chèque-vacances
- Pourboires non acceptés

L'Église Saint-Étienne, ancienne église abbatiale de l'Abbaye-aux-Hommes, est toujours affectée au culte mais est désormais séparée de l'ancien monastère. Elle se visite librement et gratuitement du lundi au vendredi de 9h à 18h, le samedi de 10h à 18h, et le dimanche de 14h à 18h, hors des offices et cérémonies religieuses.

Attention : ces horaires peuvent être modifiés par la Paroisse. Les chiens ne sont pas autorisés dans l'église à l'exception des chiens d'assistance.

Pour les visiteurs en situation de handicap

L'Abbaye-aux-Hommes a obtenu en 2017 la marque Tourisme et Handicap (handicap mental et auditif) récompensant une démarche d'amélioration de visites et des services adaptés.

Circuits variables selon horaires et disponibilité des lieux : contactez le service accueil-visites guidées.

En visite libre ou en visite guidée

Informations et réservations
par téléphone au 02 31 30 42 81

Gratuité pour les personnes handicapées et pour un accompagnateur.

Handicap moteur

La visite est accessible selon les circuits de 75% à 100%. Prêt de fauteuil roulant (sous réserve de disponibilité). Sanitaires adaptés. Stationnement réservé.

Handicap auditif

L'accueil-billetterie est équipé d'une boucle magnétique. Des boucles magnétiques portatives ainsi que des tablettes avec des vidéos en LSF sont à disposition pour suivre la visite. Un texte de visite peut être remis au visiteur. Sanitaires adaptés (flash lumineux en cas d'alarme).

Handicap visuel

Une maquette en relief présente les bâtiments. Pour les groupes (sur réservation) une visite sensorielle de l'abbaye permet au visiteur de toucher le décor (boiseries, pierre, ferronneries, vêtements liturgiques) et de découvrir les jardins. Le circuit de visite libre est jalonné de panneaux écrits en gros caractères et en braille.

Handicap mental

Un document de visite en « Facile à Lire et à Comprendre » (FALC) est disponible à la demande. Pour les groupes (sur réservation) des ateliers et des outils adaptés permettent de découvrir les lieux de manière ludique. Durée de visite adaptée.

Boutique – Souvenirs

La boutique de l'abbaye vous propose un large choix d'ouvrages et d'objets souvenirs : tote-bags, Monnaie de Paris, mugs, jouets… à l'effigie de l'Abbaye-aux-Hommes et de ses illustres personnages !

Ouvrages thématiques et Collection Patrimoine

- en vente à l'accueil au prix de 5 €
- disponible en français et en anglais

Contacts et réservations

Service relations usagers
Accueil-visites guidées Abbaye-aux-Hommes

Hôtel de ville de Caen
Esplanade Jean-Marie-Louvel 14027 Caen cedex 9
02 31 30 42 81 - abbayeauxhommes@caen.fr
Toutes les infos : caen.fr/abbaye-aux-hommes

En couverture : *Grand Guerrier*, 1894 – 1900, Bronze, 212 x 154 x 59 cm, dépôt du musée Bourdelle (musée de la ville de Paris) pour le parc de sculpture du château de Caen (musée des Beaux-Arts)
Conception Ville de Caen - Photos : ©F. Decaëns/Ville de Caen et DR.
Imprimerie : Dauphin - Programme sous réserve de modifications - 2023

City Pass

24h
48h
72h

CAEN LÀ MER

Destination Normandie

Dès/*From*
25€

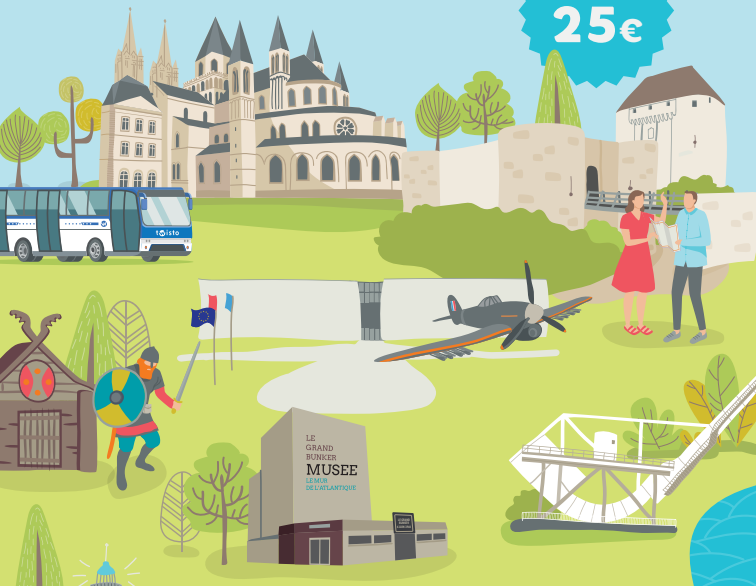

Accès aux incontournables de la destination
Access to the must-sees of the destination

Avec ou sans transports
With or without transport

Réductions chez nos partenaires
Discounts at our partners

INFORMATIONS ET RÉSERVATION / *INFORMATION AND BOOKING:*
Office de Tourisme & des Congrès - Caen la mer - Normandie
Tél. : +33 (0)2 31 27 14 14 - info@caenlamer-tourisme.fr
citypass.caenlamer-tourisme.fr