



**LUNDI DU COMMERCE**

**PRÉSENTATION DU RÉSEAU DE  
CHALEUR URBAIN CAEN NORD**

*2 février 2026*

## Le réseau de Caen

# 100 %

DE LA CHALEUR  
EST PRODUITE À PARTIR  
D'ÉNERGIES RENOUVELABLES  
ET DE RÉCUPÉRATION.

Longueur du réseau  
de chaleur & de froid

97  
km

Quantité d'énergie verte  
délivrée

375  
GWh

Nombre de sous-stations  
desservies

661

Nombre d'équivalents  
logements desservis

39 600

Nombre de tonnes de CO<sub>2</sub>  
évités chaque année

87 000

Soit 72 500 voitures retirées de la circulation



### Légende

-  Production d'EnR&R
-  Réseau de distribution existant
-  Réseau Nord à créer
-  Réseau Sud existant
-  Habitations collectives
-  Habitations individuelles

# Qu'est-ce qu'un réseau de chaleur ?



## Les avantages

- Une solution durable et respectueuse de l'environnement
  - EnR&R
- La maîtrise du coût de l'énergie
  - Tarif compétitif et stable
  - TVA : 5,5%
- Le confort thermique garanti
  - Conduite, exploitation, maintenance : 24h/24 et 7j/7

# Communication travaux

## Flyers



Distribution aux abords des fronts de travaux

## Panneaux



## Bâches



## Circulation



Plateforme téléphonique  
24h/24 et 7j/7 : 09 69 36 89 09

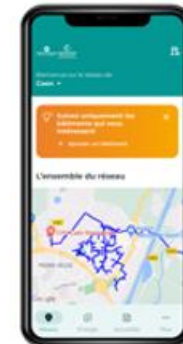

Application  
« Mon réseau Coriance »

# Phasage théorique des travaux de réseau de chaleur

| DN       | [65 ; 100] | ]100 ; 250] | ]250 ; 450] |
|----------|------------|-------------|-------------|
| Cadences | 20 ml/j    | 15 ml/j     | 10 ml/j     |

1<sup>ère</sup> étape de travaux



2<sup>ème</sup> étape de travaux



3<sup>ème</sup> étape de travaux

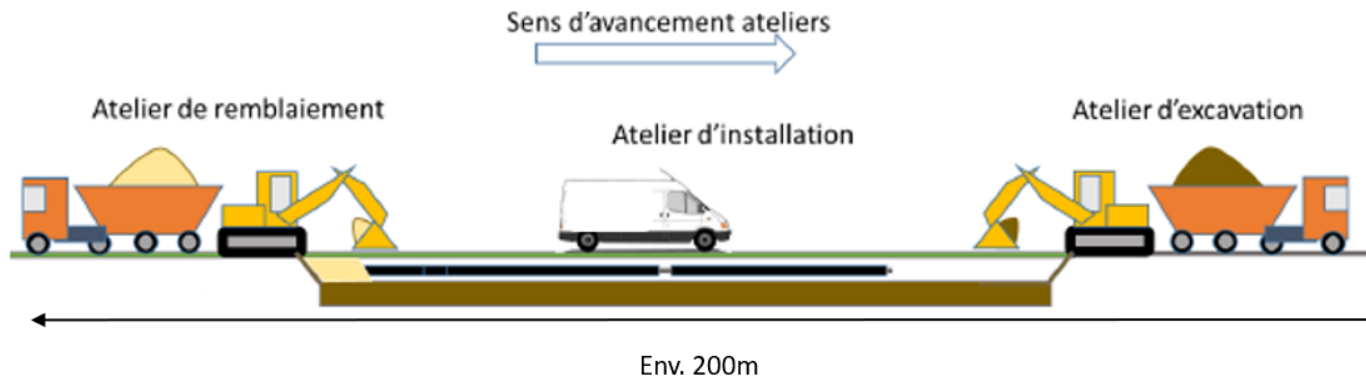
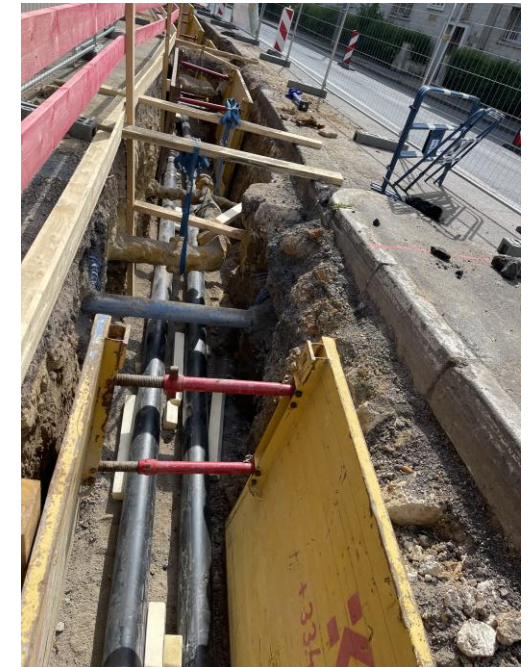

# Programme des travaux 2026

EPOPÉA

Traversée carrefour Maréchal  
Juin en direction de Jean Moulin

Du 05/01/2026 au 23/01/2026  
(Equipe 1)

Antenne SDIS 14

Du 26/01/2025 au 20/02/2026  
(Equipe 1)

Descente Boulevard Jean Moulin

Du 27/04/2026 au 03/07/2026  
(Equipe 1)

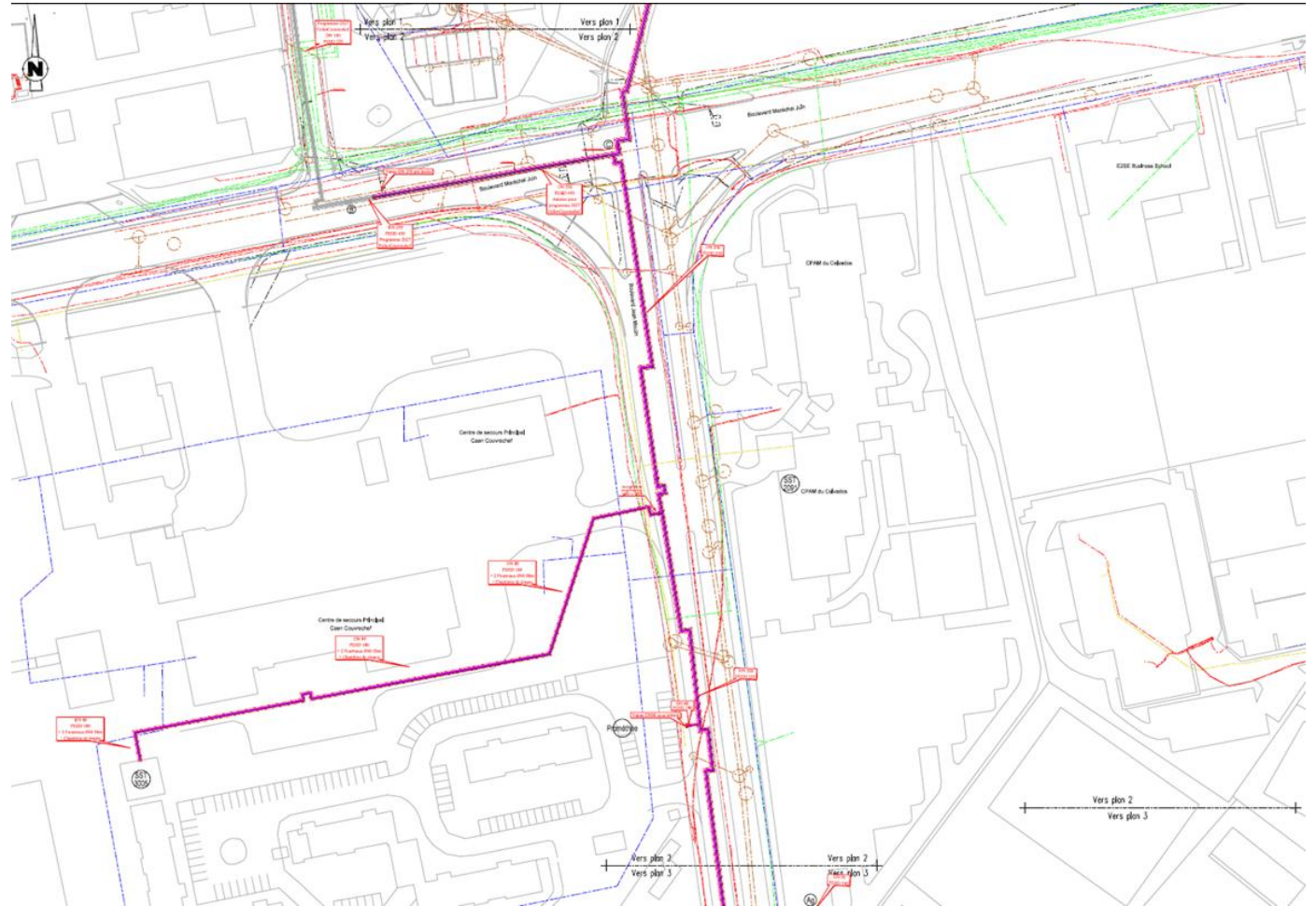

# Programme des travaux 2026

EPOPÉA

## Réalisation du fonçage sous tram

Du 05/01/2026 au 27/02/2026  
(Equipe 2)

## Feeder avenue professeur Morice avant fonçage

Du 12/01/2026 au 29/01/2026  
(Equipe 2)

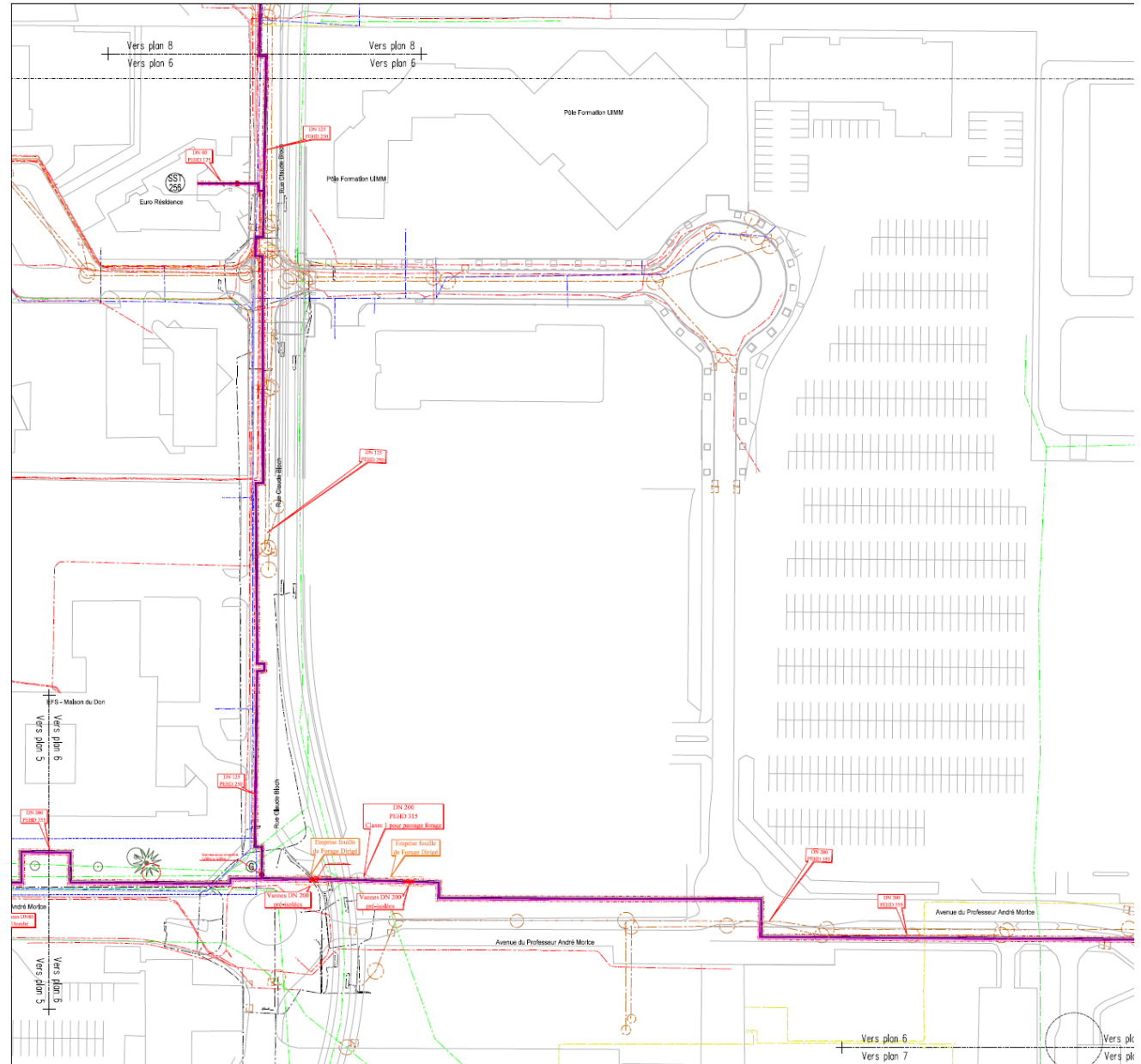

# Programme des travaux 2026

## EPOPEA

### Feeder rue Claude Block et ICEP

Du 05/01/2026 au 06/07/2026  
(Equipe 3)

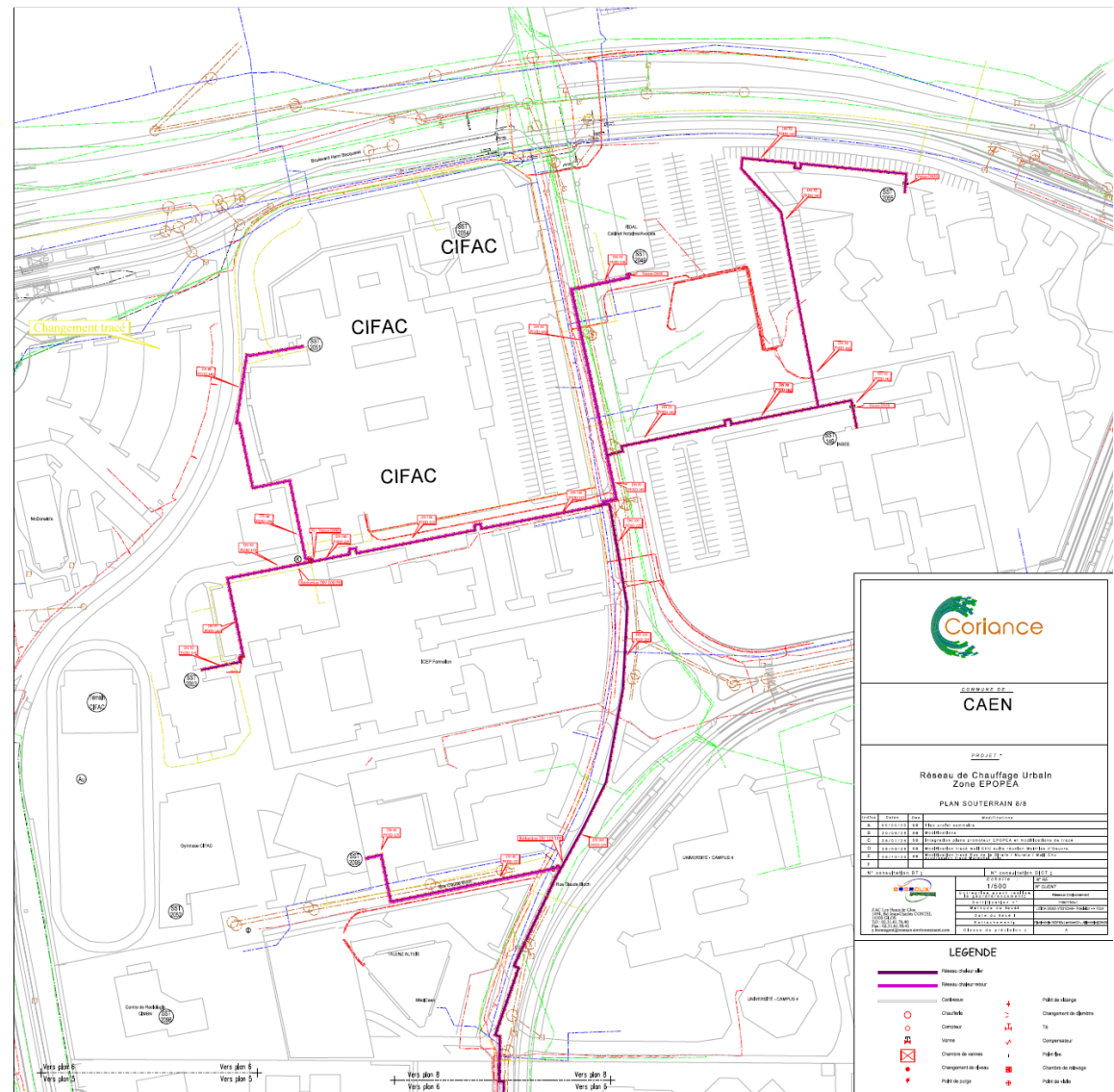



# Programme des travaux 2026

EPOPÉA

Zone Mont Coco

Du 23/02/2026 au  
03/04/2026 (Equipe 2)

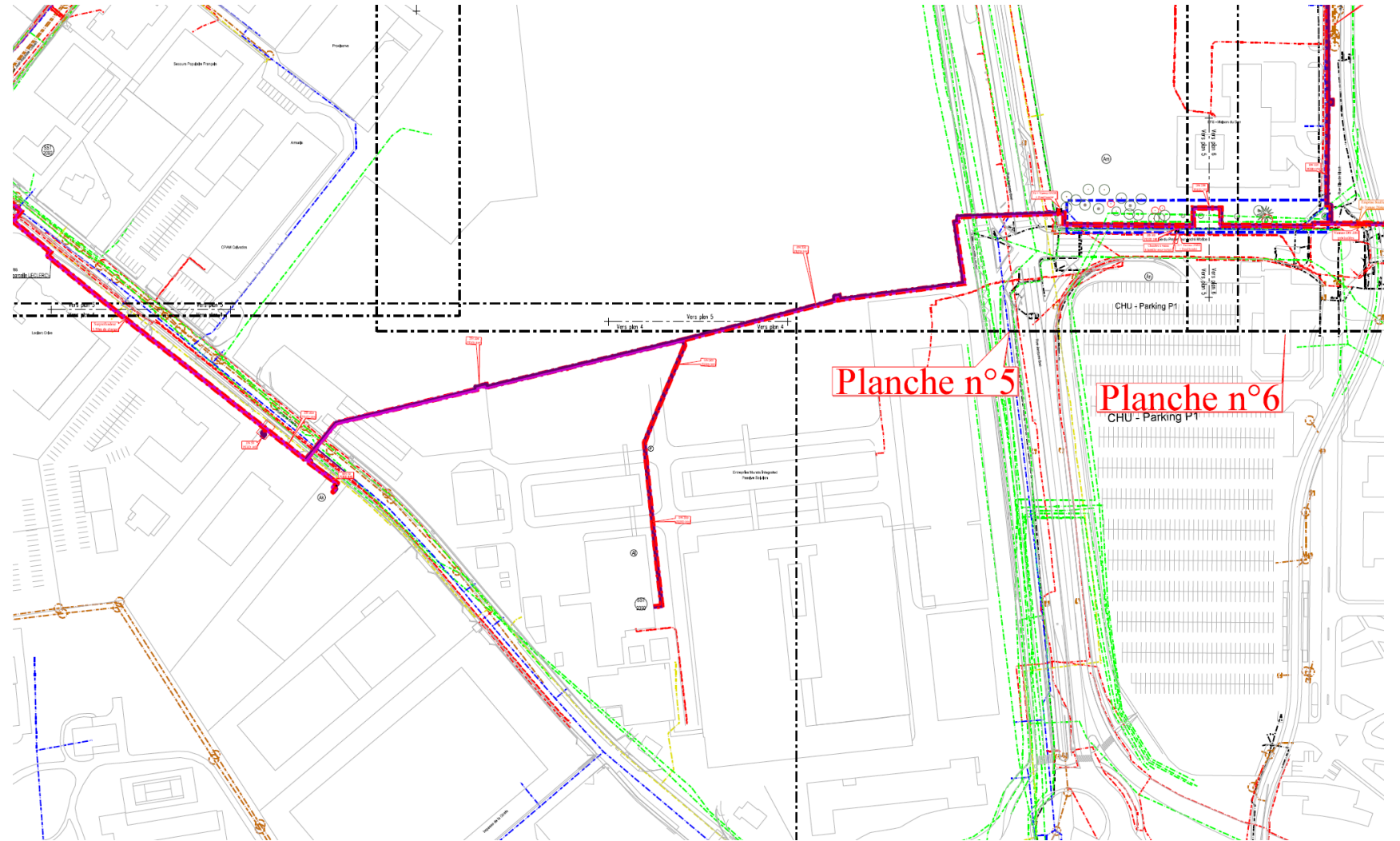

# Programme des travaux 2026

EPOPÉA

## Traversée RD7 de nuit

Du 13/04/2026 au 24/04/2026  
(Equipe 2)

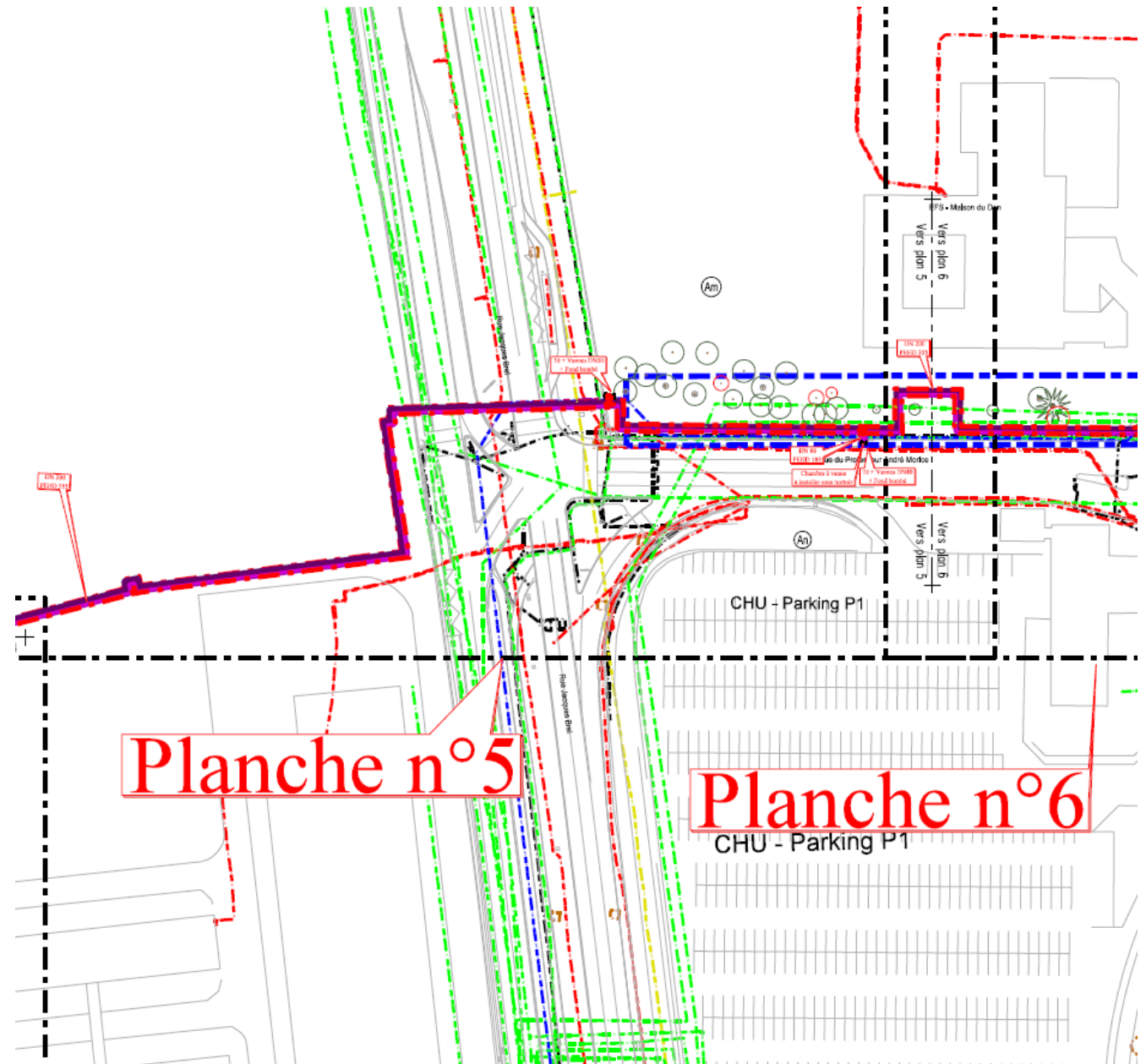

# Programme des travaux 2026

EPOPÉA

## Feeder rue de la Girafe

Du 18/05/2026 au 10/07/2026  
(Equipe 1)

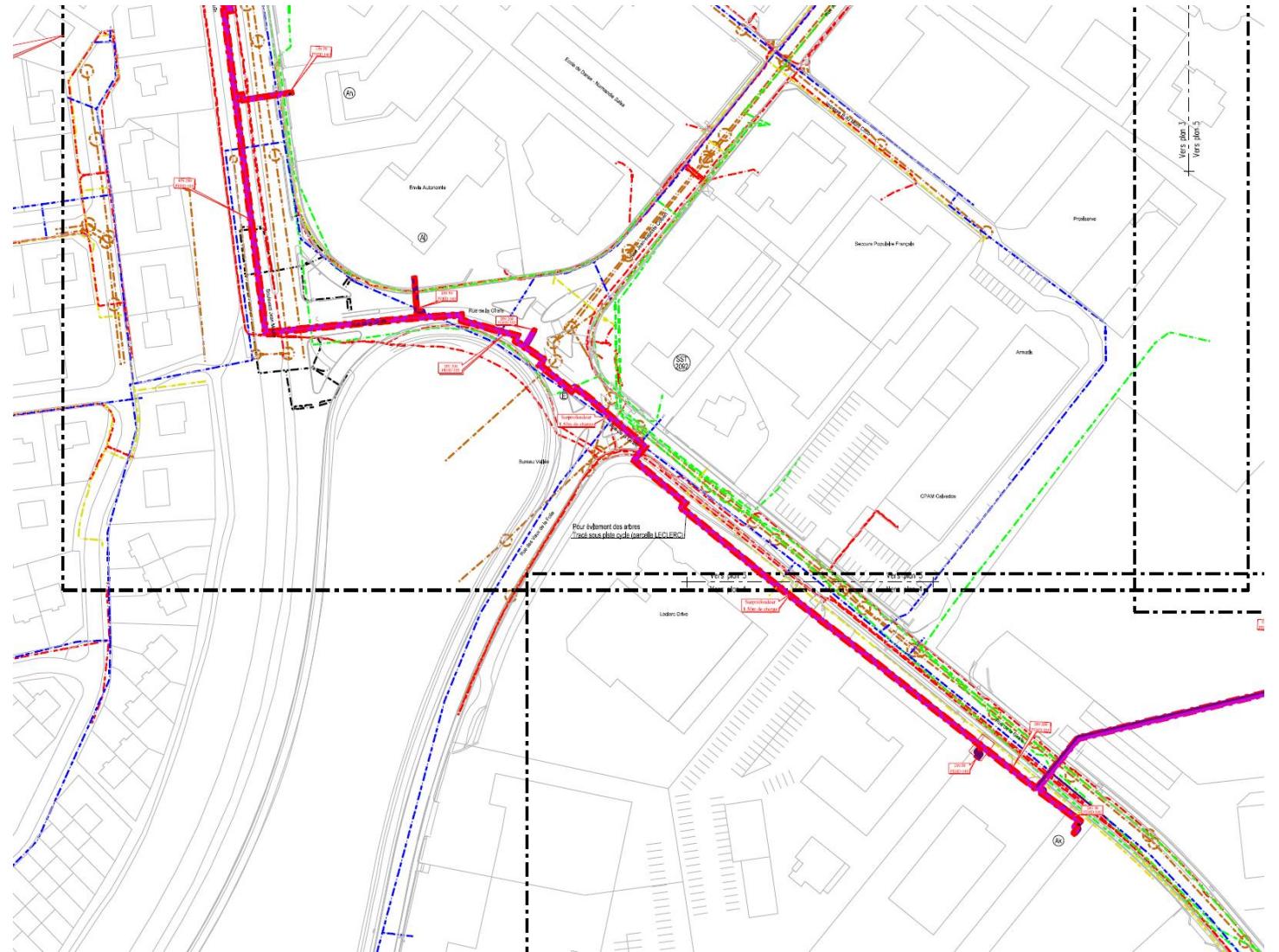

# Programme des travaux 2026

## Saint Paul

Travaux extension réseau de chaleur quartier Saint Paul

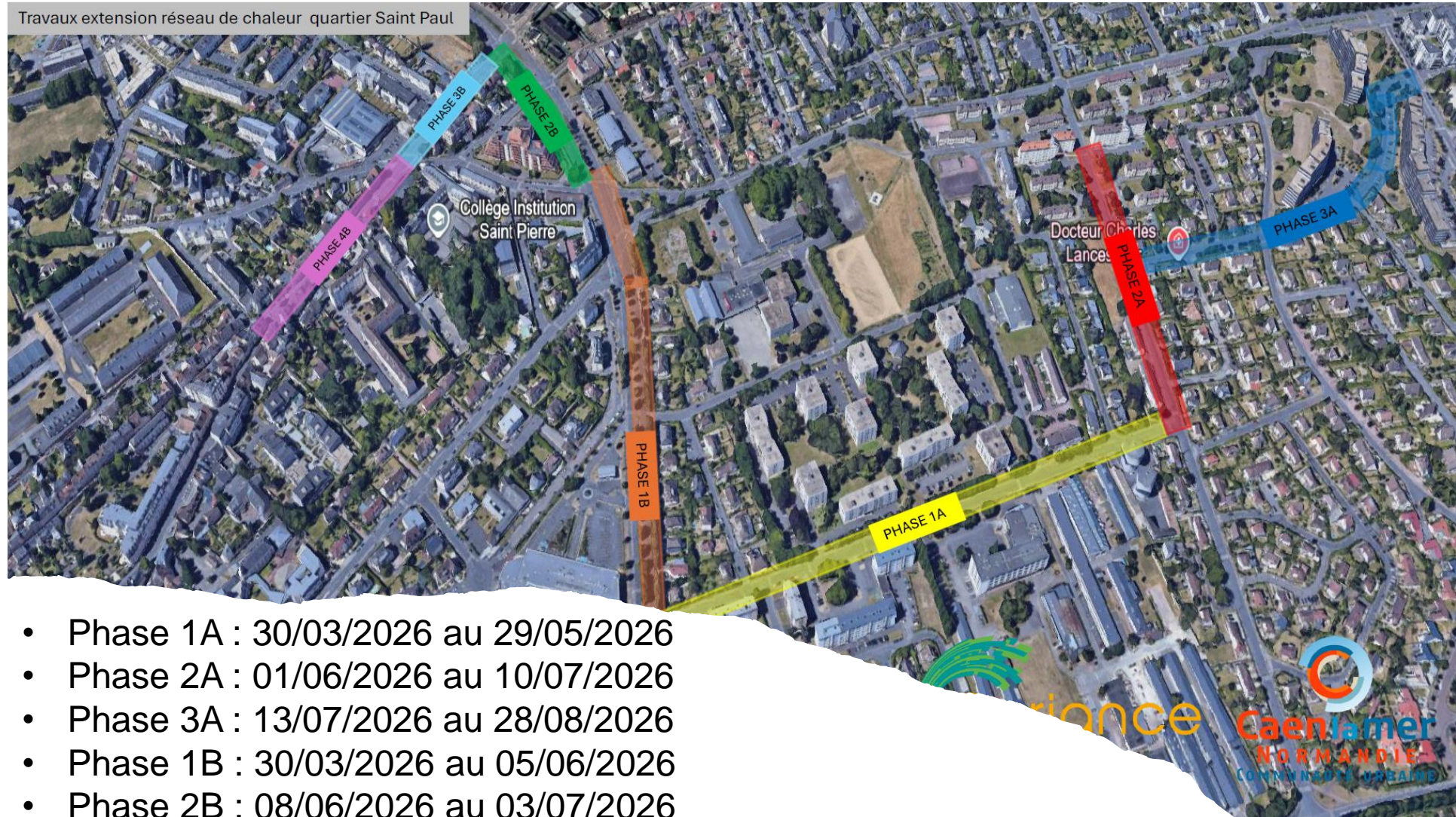

- Phase 1A : 30/03/2026 au 29/05/2026
- Phase 2A : 01/06/2026 au 10/07/2026
- Phase 3A : 13/07/2026 au 28/08/2026
- Phase 1B : 30/03/2026 au 05/06/2026
- Phase 2B : 08/06/2026 au 03/07/2026
- Phase 3B : 06/07/2026 au 31/07/2026
- Phase 4B : 03/08/2026 au 28/08/2026

# Programme des travaux 2026

## Jardin de Calix

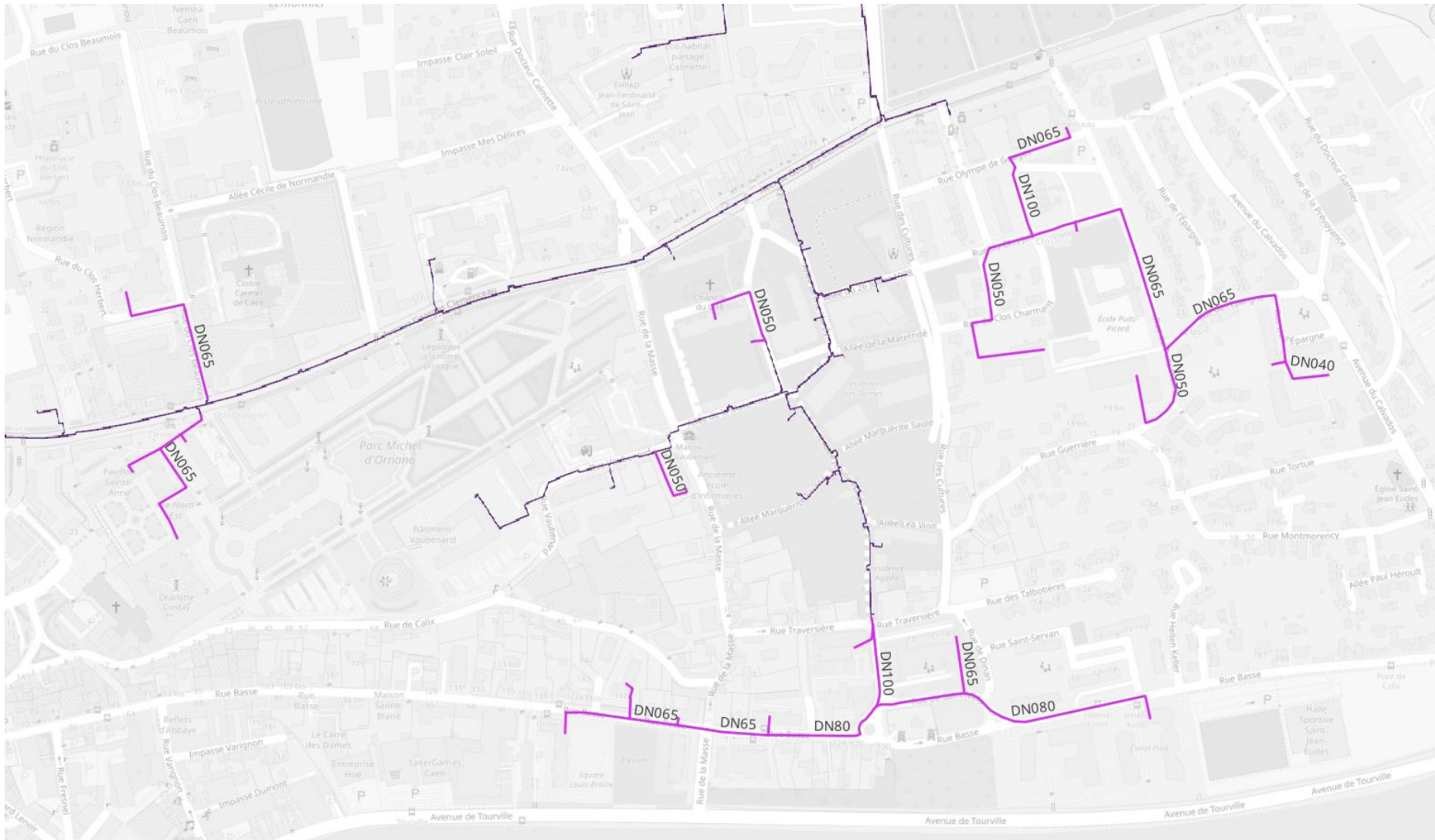

# Programme des travaux 2026

## Chemin Vert

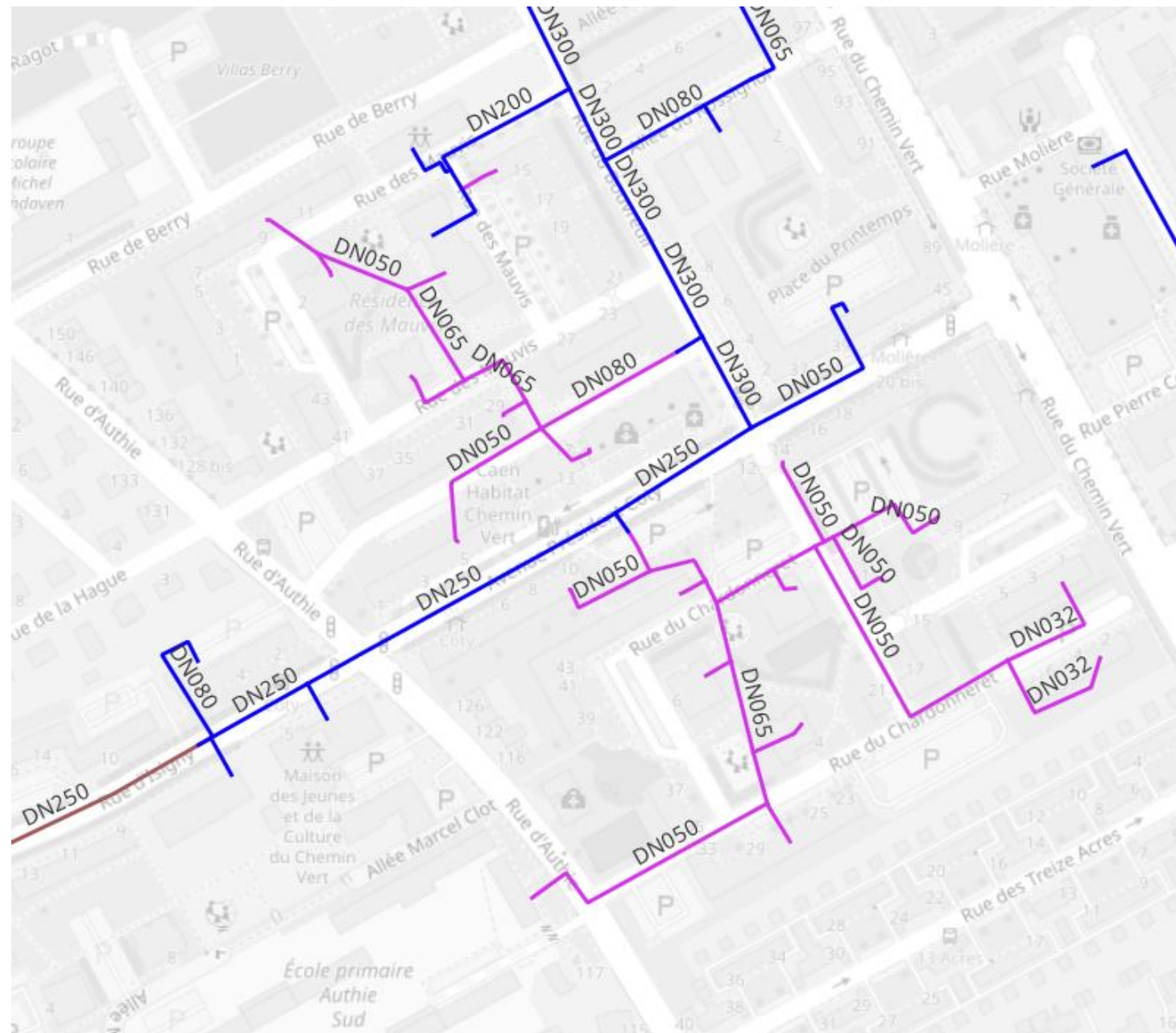

## Sécurité chantier

- L'ensemble de l'emprise chantier et des zones de stockages sont encadrés de barrières Héras pour protéger les riverains
- L'ensemble des accès piétons sont maintenus et balisés correctement (barrières, affichage, passage piéton provisoire, ...)
- Passage d'un coordinateur sécurité prévention santé 2 à 3 fois par semaine sur nos chantiers
- Astreinte travaux 24h/24 et 7jrs/7 pour le maintien du balisage chantier

## Mesures mises en place pour l'accès aux commerces

- Rencontre des commerçants impactés individuellement un mois à l'avance pour prise en compte des contraintes d'accès et de livraisons
- Phasage des travaux en route barrée en 2 ou 3 étapes pour maintenir les accès aux commerces
- Création de panneaux spécifiques pour l'accès aux commerces







L'ÉNERGIE VERTE EST DANS NOTRE NATURE | L'ÉNERGIE VERTE EST DANS NOTRE NATURE

Merci de votre attention

Pour plus d'informations  
scanner ce QR Code



[www.groupe-coriance.fr](http://www.groupe-coriance.fr)