



Semaine Mondiale de l'Allaitement Maternel 2024
Projet « Là, pause lait »



Présentation du réseau

- Réseau de Santé en Périnatalité – Dispositif Régional de Santé en Périnatalité
- Association Loi 1901
- Territoire couvert : **5 départements** de la **Région Normandie**
- Subventionné par l'**ARS de Normandie**
- **3 043** adhérents (adhésion simple et gratuite)



Le territoire



- **23** établissements de santé ayant des maternités dont **3** privées
- **13** Centres Périnataux de Proximité
- Professionnels libéraux
- Centres médico-sociaux
- Centres médico-psychologiques
- **30116** naissances en **2023**



Des missions multiples

- **Communication** entre tous les professionnels du champ de la Périnatalité, assurer le lien « **Ville-Hôpital** »
- **Harmonisation régionale** des pratiques médicales et mise en place de **protocoles et des documents communs**
- **Diffusion d'informations** à destination des **professionnels** et du **grand public**



Des missions multiples

- Participation à la **formation continue** des professionnels de santé
- Recueil d'**indicateurs régionaux** en Périnatalité
- Coordination du **Réseau de Suivi des Enfants Vulnérables**
- Coordination du dépistage auditif néonatal

Nos adhérents

- L'adhésion est **gratuite** et ouverte à tout **professionnel de la périnatalité**
- Elle se demande depuis le site internet : www.perinat-normandie.fr

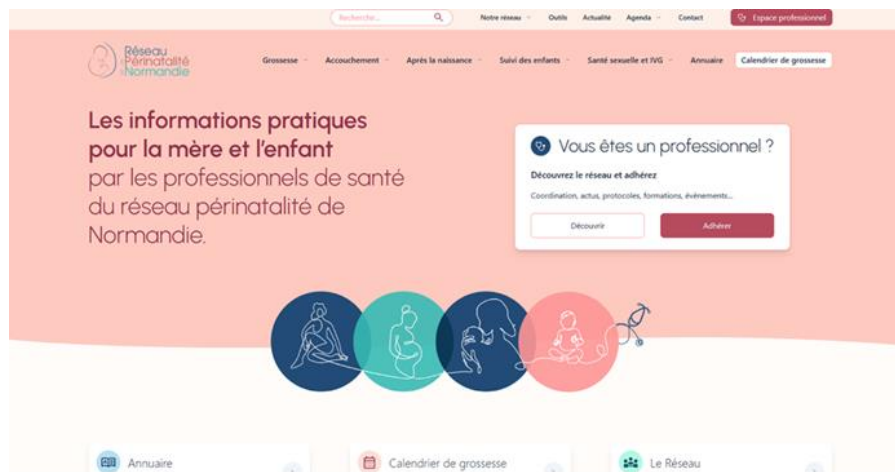

- **Nouveauté 2024** : un nouveau site est en construction
Mise en ligne prévue : octobre **2024**.

Recommandations OMS - UNICEF

- Pour permettre aux mères de démarrer et de maintenir l'allaitement exclusif au sein pendant 6 mois, l'OMS et l'UNICEF recommandent:
 - ✓ *Le démarrage de l'allaitement dans la première heure qui suit l'accouchement*
 - ✓ *L'allaitement exclusif au sein c'est-à-dire que le nourrisson n'absorbe que du lait maternel et aucune autre nourriture ou boisson, pas même de l'eau*
 - ✓ *D'éviter les biberons, les tétines ou les sucettes dans les premières semaines de vie*
 - ✓ ***L'allaitement à la demande c'est-à-dire aussi souvent que l'enfant le réclame, jour et nuit***

Sein de femme – Sein de mère

« Dans une société qui met souvent les corps à nu, comment expliquer qu'un geste aussi naturel et dénué de sexualité soit aussi décrié? »



(Hélène Parat, psychanalyste et auteur de « Sein de femme, sein de mère »)



L'ALLAITEMENT A TRAVERS LE MONDE

« en lien avec notre histoire et héritage culturelle »



Proposition d'accessoire pour allaiter : couverture ou voile d'allaitement...



Femmes engagées soutenant l'allaitement

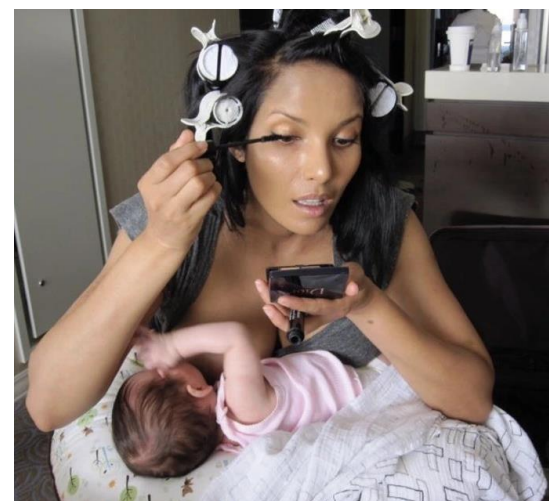

Aujourd'hui

- Une femme qui allaite répond de la meilleure des façons à un homme qui lui dit de se couvrir....



Soutien à cette mère, giflée pour avoir allaité son bébé en public, à Bordeaux





Semaine Mondiale de l'Allaitement Maternel

Organisée par la Coordination Française pour l'Allaitement Maternel (CoFAM) :

La SMAM a lieu chaque année lors de la 3ème semaine d'octobre (la 42ème semaine de l'année)

Temps fort pour la CoFAM et de toutes les associations pour soutenir les actions en faveur de l'allaitement.



SMAM 2024 : proposition d'action

- Dates : du 14 au 20/10/2024
- Thème de cette année :

Réduire les inégalités : soutenir l'allaitement pour tous

- **Propositions** de mettre en place des espaces :
 1. Pour allaiter sur l'espace public (commerces, lieux publics, mairies...) en cours
 2. Pour tirer son lait en entreprise (en projet)



Proposition de lieux

Ville de Caen

- Commerces de CAEN
- Bibliothèque A. De Tocqueville
- Piscine de Caen

OBJECTIF : rendre l'allaitement visible dans l'espace public !



Et dans les commerces...





Pourquoi accepter ?

- Image positive de votre commerce
- Commerçant accueillant et bienveillant
- Reconnaissance des jeunes mères
- Référencement de votre établissement (Mairie/RPN)
- Démarche avant-gardiste

LOGO « Là, Pause-Lait »



Là, Pause-Lait

Date de la rencontre : ____ / ____ / ____ Autocollant récupéré : Oui / Non

Nom de la structure : _____

Adresse de la structure : _____

CP : _____ Ville : _____

Nom et prénom de la personne contact : _____

Profession et/ou fonction : _____

Courriel : _____ @ _____

Téléphone : ____ / ____ / ____ / ____ / ____

Signature :

Cachet :

Engagements du partenaire :

- Afficher le pictogramme indiquant un environnement accueillant aux bébés allaités.
- Informer le personnel que l'établissement est un environnement accueillant pour les femmes qui allaitent leur enfant.
- S'assurer que la femme qui allaite puisse avoir accès au moins à une chaise lorsqu'elle en fait la demande.

Engagements du Réseau de Périnatalité de Normandie :

- Fournir un pictogramme autocollant indiquant un environnement accueillant aux bébés allaités.
- Fournir de l'information et de la documentation sur l'allaitement maternel si le partenaire en fait la demande.
- Répondre aux questions sur l'allaitement maternel du partenaire si besoin.
- Publier sur le site Internet du réseau les coordonnées du partenaire (carte interactive)

Informations :

Réseau de Périnatalité de Normandie (RPN)

Courriel : contact@perinat-normandie.fr

Site Internet :

Antenne de Rouen
33 boulevard de l'Yser
76000 ROUEN
Tél. : 02 32 20 53 06



Antenne de Caen
3 rue du Dr Laennec
14200 HÉROUVILLE-SAINT-CLAIR
Tel : 02 31 08 33 26



Pour recevoir le logo

❖ Contacter le RPN :

3 rue de Dr Laënnec
14300 Hérouville Saint Clair

contact@perinat-normandie.fr

Tel : 02-31-08-33-26

Ben quoi ! J'ai faim ...



TOUS ENSEMBLE SOUTENONS L'ALLAITEMENT !!!



Mairie Caen "Lundi du commerce" – 30/09/2024